metz
Arbeitsbühnen

Raupen-Arbeitsbühne
LEO 23 T

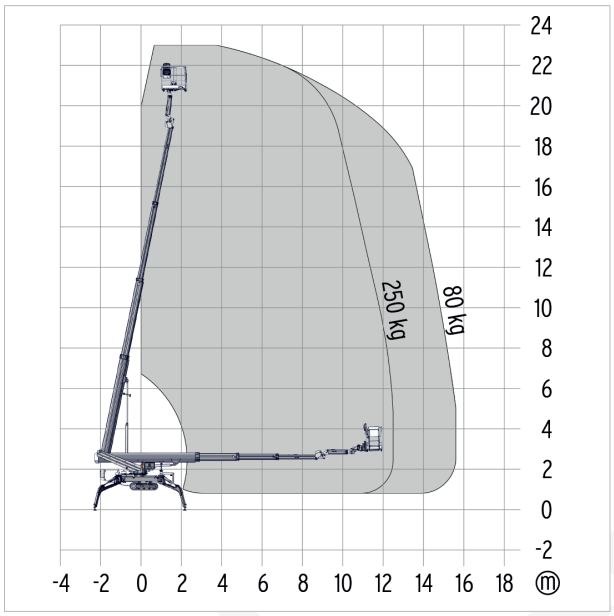

Arbeitshöhe	23,20 m
Plattformhöhe	21,20 m
Tragfähigkeit max.	250 kg
Reichweite max.	12,50 m
Korb drehbar	ja
Transportlänge	6,20 m
Transportbreite	0,99 m
Transporthöhe	1,99 m
Abstützbreite	variabel
Eigengewicht	2.990 kg
Geländegängig	ja
Antrieb	Diesel/230 V

Ausstattungsmerkmale: verstellbares nicht markierendes Raupenfahrwerk, variables Abstützsystem
Transportanhänger kann zur Verfügung gestellt werden (Gesamtgewicht 3,5 T)

Metz Arbeitsbühnen GmbH
Untere Dorfstraße 135
D-57074 Siegen

Telefon (0271) 303931-0
Telefax (0271) 25056904
Web www.metz-arbeitsbuehnen.de
E-Mail info@metz-arbeitsbuehnen.de

Geschäftsführer: Meik Metz
Amtsgericht Siegen HRB 8970
Steuer-Nr. 342/5835/5687
USt-ID-Nr. DE 815 113 316

Bankverbindung: Volksbank Siegerland eG
BLZ 460 600 40 · KTO 508 472 500

metz Arbeitsbühnen

Raupen-Arbeitsbühne
LEO 23 T

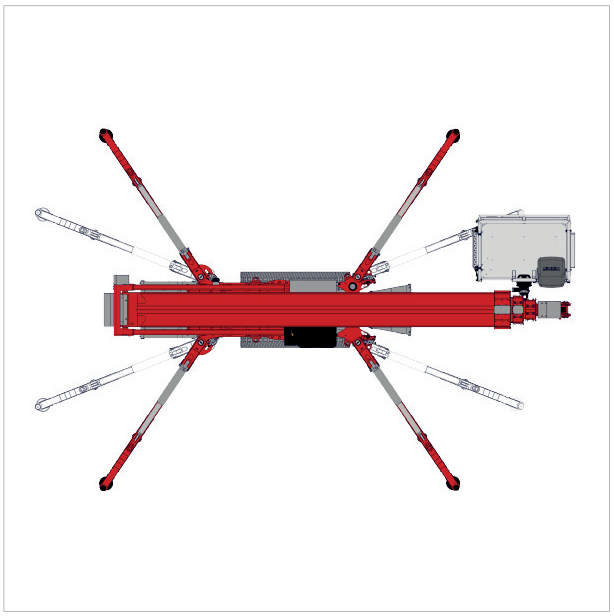

Abstützfläche beidseitig breit (Länge)	4,68 m
Abstützfläche beidseitig breit (Breite)	4,68 m
Abstützfläche einseitig schmal (Länge)	6,17 m
Abstützfläche einseitig schmal (Breite)	3,82 m
Abstützfläche beidseitig schmal (Breite)	2,96 m

Metz Arbeitsbühnen GmbH
Untere Dorfstraße 135
D-57074 Siegen

Telefon (0271) 303931-0
Telefax (0271) 25056904
Web www.metz-arbeitsbuehnen.de
E-Mail info@metz-arbeitsbuehnen.de

Geschäftsführer: Meik Metz
Amtsgericht Siegen HRB 8970
Steuer-Nr. 342/5835/5687
USt-ID-Nr. DE 815 113 316

Bankverbindung: Volksbank Siegerland eG
BLZ 460 600 40 · KTO 508 472 500